

ADHÉSION

L'adhésion annuelle à l'Association des Utilisateurs du Centre Social (A.U.C.S.) est obligatoire pour participer aux activités, ateliers et sorties.

Elle est valable du 1^{er} septembre 2017 au 31 août 2018 aux tarifs ci-dessous :

- **10€/personne et 15€/famille** pour les habitants de Saint-Max et Malzéville.
- **12€/personne et 17€/famille** pour les habitants des autres communes.

Les personnes désirant adhérer doivent renseigner un bulletin d'adhésion. Le règlement intérieur et les statuts leur seront remis sur demande.

INSCRIPTION

Fournir son quotient familial ou son dernier avis d'imposition.

Pour l'Accueil de loisirs, fournir :

- numéro d'allocataire ;
- attestation Aide aux Temps Libres CAF ;
- carnet de santé de votre/vos enfant(s).

RÈGLEMENT

Toute cotisation versée est définitivement acquise. Aucun remboursement ne peut être exigé en cours d'année.

Les moyens de paiement admis sont les suivants : chèques bancaires, espèces, chèques ANCV.

QUOTIENT FAMILIAL

Tarifification selon 4 tranches :

- Moins de 400 ;
- Entre 401 et 700 ;
- Entre 701 et 1000 ;
- Plus de 1000.

ACCUEIL

Lundi

13h30 > 18h

Mardi > Jeudi

9h > 12h - 13h30 > 18h

Vendredi

9h > 12h - 13h30 > 17h

CONTACT

Centre social Saint-Michel Jéricho

Espace Champlain
75 rue Alexandre 1er
54130 Saint-Max
03 54 40 67 87

L'Appart'

Lieu pour parents et enfants
Immeuble Surcouf, N2, app. n°33
62 rue Colonel Driant
54220 Malzéville

cs.saintmicheljericho@gmail.com

www.centresociauxaintmicheljericho.org

 Centre social Saint-Michel Jéricho



**CENTRE SOCIAL
ST-MICHEL JERICHO
2017-2018**

75 rue Alexandre 1er, St-Max - 03 54 40 67 87

Édito

Ce programme présente les activités et ateliers 2017-2018 du centre social Saint-Michel Jéricho.

Le centre social Saint-Michel Jéricho est un équipement de proximité **ouvert à tous**, implanté sur le quartier Saint-Michel Jéricho relevant de la Politique de la Ville. C'est un lieu :

- d'accueil, d'animation, d'activités et de services à finalité sociale, à destination des habitants du quartier ;
- de rencontre et d'échange entre les générations favorisant le développement des liens familiaux et sociaux ;
- d'animation de la vie sociale prenant en compte la demande des habitants et favorisant le développement de la vie associative.

Ses orientations et missions sont définies dans un document de référence, le **Projet social**, soumis à l'agrément de la C.A.F..

Il a le soutien et la participation financière du Conseil Départemental de Meurthe-et-Moselle, des Mairies de Saint-Max et de Malzéville.

Son fonctionnement quotidien est assuré par le **gestionnaire Léo Lagrange** depuis 1997 qui met à disposition une équipe de professionnels.

Ces derniers soutiennent les habitants et les usagers bénévoles qui se retrouvent au sein de **l'Association des Utilisateurs** du Centre Social (A.U.C.S.)

Calendrier 2017-2018

Rentrée 2017-2018

Lundi 4 septembre 2017

Accueil de loisirs Automne

Du lundi 23 octobre au vendredi 3 novembre 2017

Inscriptions mercredis 4 et 11 octobre de 13h30 à 18h, samedi 14 octobre de 10h à 12h

Fermeture Noël

Du lundi 25 décembre (férié) au lundi 1^{er} janvier (férié) 2018

Accueil de loisirs Noël

Du mardi 2 au vendredi 5 janvier 2018.

Inscriptions mercredis 6 et 13 décembre de 13h30 à 18h, samedi 16 décembre de 10h à 12h

Accueil de loisirs Hiver

Du lundi 26 février au vendredi 9 mars 2018

Inscriptions mercredis 7 et 14 février de 13h30 à 18h, samedi 17 février de 10h à 12h

Accueil de loisirs Printemps

Du lundi 23 avril au vendredi 4 mai 2018

Inscriptions mercredis 4 et 11 avril de 13h30 à 18h, samedi 14 avril de 10h à 12h

Accueil de loisirs été

Du lundi 9 juillet au vendredi 17 août 2018

Inscriptions mercredis 20 et 27 juin de 13h30 à 18h, samedi 30 juin de 10h à 12h

Fermeture été

Du lundi 20 au vendredi 31 août 2018

Rentrée 2018-2019

Lundi 3 septembre 2018

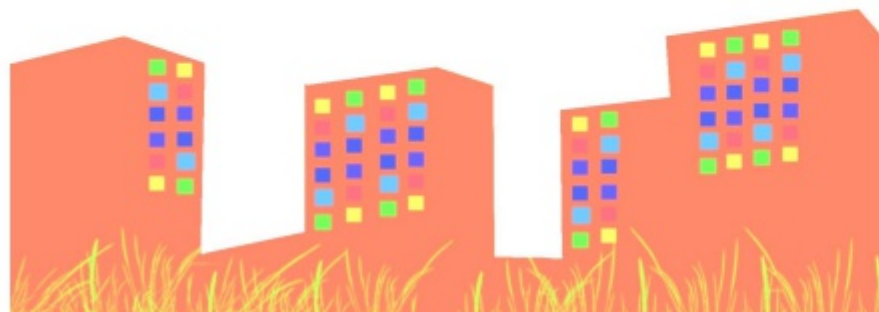

MUSIQUE

Eveil musical

De 3 à 6 ans. Découverte des instruments et du son par le jeu. Les parents sont conviés aux séances.

Mercredi de 16h à 16h45
15-20-25-30€/trimestre

Instruments de musique

Cours individuels de 30 minutes sans solfège.

Lundi de 14h à 20h, mercredi de 9h30 à 11h
20-40-60-80€/trimestre

Ados

CHANTIERS JEUNES 15-17 ANS

Elaboration et accompagnement de chantiers contrepartie.

Mercredi et vendredi de 13h30 à 18h

Services

Transport à la demande

Transport pour courses ou démarches administratives. Renseignements à l'accueil.

Lundi, mardi, vendredi de 13h30 à 18h, mercredi de 13h à 17h, jeudi de 9h à 12h30 et de 13h30 à 17h30

5€ l'aller-retour, 1€ supplémentaire si dépassement de l'heure

Vestiaires solidaires

Vente de vêtements de toutes tailles et à moindre coût. Renseignements auprès de l'association Interface Solidaire.

Jeudi, de 14h à 17h30



Familles/adultes

PARENTALITÉ

Café des parents

Lieu de discussion entre parents à l'Appart', interventions autour du thème de la parentalité. Renseignements auprès d'Alexandra.

Le 1^{er} et 3^{ème} vendredi de chaque mois de 9h à 11h



Goûter en famille

Partage d'une activité avec ses enfants à l'Appart' (de 0 à 6 ans). Renseignements auprès d'Alexandra.

Mardi, de 16h à 17h30

ATELIERS SOCIO-ÉDUCATIFS

Apprentissage du français

Apprentissage de l'écriture et de la lecture du français. Pour tous niveaux.

- Alphabétisation : expression orale, lecture, écriture.
- Lutte contre l'illettrisme : réapprentissage de la lecture et de l'écriture.

Mardi de 9h à 11h, vendredi de 14h à 16h

Adhésion obligatoire



Informatique

Cours collectifs permettant l'utilisation de différents outils informatiques au quotidien..

Lundi de 14h à 15h30 et de 16h à 17h30
30€/trimestre

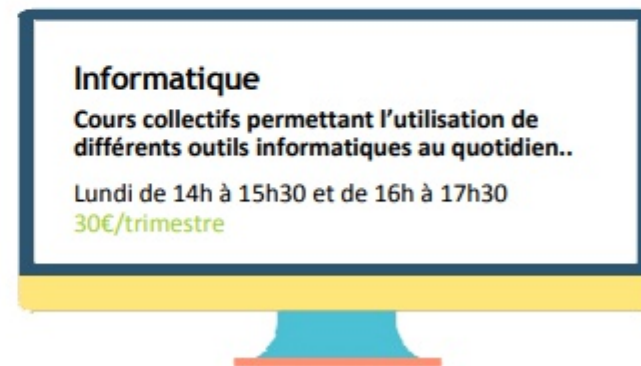

Tricot

Apprentissage du B.A BA
Lundi de 14h à 17h
10€/trimestre

Couture

Pour débutants
Jeudi de 10h à 12h
7-14-21-28€/trimestre



ACTIVITÉS SPORTIVES

Gymnastique

Gym tonique
Lundi de 9h à 10h

Gym d'entretien
Mardi de 10h15 à 11h15

Gym seniors
Vendredi de 9h30 à 10h30
30€/trimestre

Marche

Randonnée dans la région, pour tous niveaux
Mardi de 14h à 16h
10€/trimestre

Atelier cuisine

Renseignements auprès d'Alexandra
Jeudi de 9h à 14h (un atelier/mois)
2€/atelier

Instruments de musique

Cours individuels de 30 minutes.
Lundi de 14h à 20h, mercredi de 9h30 à 11h
20-40-60-80€/trimestre

Taï chi

Art martial chinois, améliore la souplesse et la concentration.
Jeudi de 9h à 10h
35€/trimestre

Stretching

Etirements et assouplissement de l'organisme
Jeudi de 18h15 à 19h15
100€/an, 40€/trim.



Enfance/jeunesse

ACCUEIL DE LOISIRS

Jéricho Pop 3-9 ans

Espace de parole, de créativité et de découverte.
Programmation d'activités et de sorties adaptées à l'âge, au rythme et aux envies des enfants. Le projet pédagogique s'appuie sur la charte de qualité des accueils de loisirs Léo Lagrange avec le soutien de la CNAF.
Paiement à l'avance, inscription selon dates.

Période scolaire (avec ou sans repas) : mercredi de 12h ou 13h30 à 18h
1-2-3-4€

Vacances scolaires (avec repas) : du lundi au vendredi de 8h à 18h
3,5-6-8,5-11€/journée

Vacances scolaires (sans repas) : du lundi au vendredi de 8h à 18h
2-4-6-8€/journée



Cocktail Juniors 10-14 ans

Activités et sorties à la journée ou à la demi journée. Paiement à l'avance.

Période scolaire : mercredi de 13h30 à 17h
1-2-3-4€

Vacances scolaires : du lundi au vendredi, horaires selon l'activité

Tarifs selon l'activité



LES INSCRIPTIONS A L'ACCUEIL DE LOISIRS SE FONT SELON DES JOURS ET HORAIRES PRECIS (CF. CALENDRIER 2017-2018)

LECTURE

Espace Lecture

Lieu d'animation et d'échange autour du livre.

Période scolaire : lundi, mardi et jeudi de 9h à 12h et de 13h30 à 18h, vendredi de 9h à 12h et de 13h30 à 17h
Accès libre